

RZUT WIEŻBY DACHOWEJ
SKALA 1:100

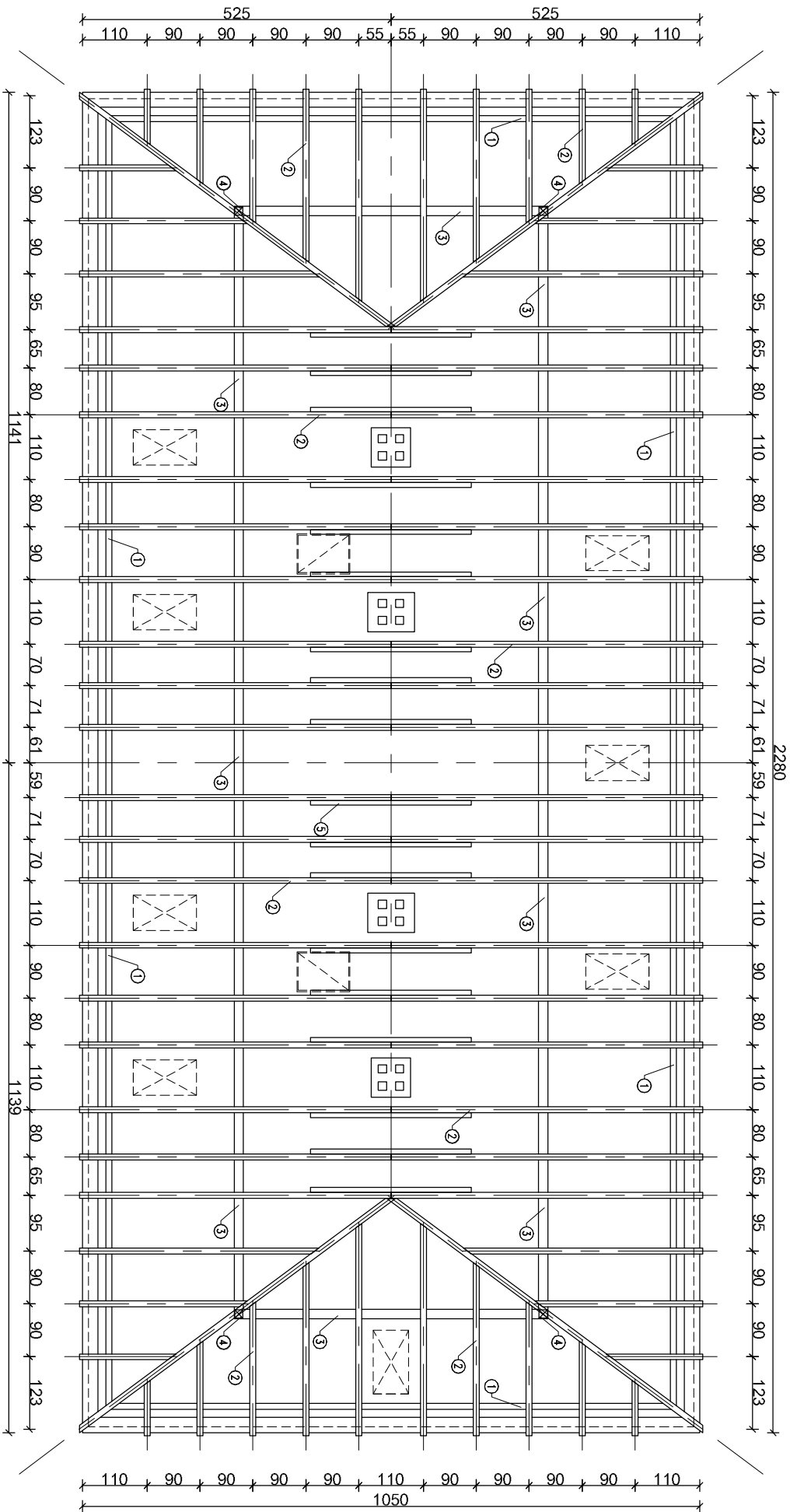

- Legenda:
- ① – Murłata
 - ② – Krokiew 17x10
 - ③ – Płatwie
 - ④ – Stup
 - ⑤ – Kieszce 12x8

Klasa drewna nie mniejsza niż C24

Uwaga:

Podczas realizacji inwestycji należy sprawdzić deskowanie i wymienić wszystkie skorodowane elementy. Konstrukcję należy oczyścić szczotkami drucianymi i zabezpieczyć środkiem solnym. Elementy drewniane sąsiadujące bezpośrednio z przewodem dymowym lub spalinowym zabezpieczyć tynkiem gr. 1,5cm na siłce (dł. min. 1m, stup na całej długości).

BPP BIURO PROJEKTÓW BUDOWLANO-INŻYNIERSKICH Katarzyna Malicka
ul. Jana Pawła II 12D (1 piętro) 05-250 Radzymin tel. 501-554-476 e-mail: malickim@wp.pl

Projekt remontu dachu z wymianą pokrycia dachowego
w budynku mieszkalnym wielorodzinnym przy
ul. Wyzwolenia 10 w Ciechanowie

RZUT WIEŻBY DACHOWEJ

Investor: **Projekt Budowlany**
Współnoła mieszkańowa budynku przy ul. Wyzwolenia 10
w Ciechanowie
lokalizacja: **Konstrukcja**
ul. Wyzwolenia 10; 06-400 Ciechanów; dz. ew. 137/4/40;
obrob. 0030 Podczamcze

zespół projektowy: **uprawnienia:** **podpis:** **numer rysunku:**
projektował: **mgr inż. Michał Kubacki** **St-535/80**
opracował: **inż. Mariusz Malicki MAZ/0953/PWOK6/17**
data: luty 2021 wersja: A format: A3